

PLAN DE DIVISION

Propriété de Monsieur MARTIN Julien
Superficie mesurée indicative = 798 m²

Département de la SEINE-ET-MARNE

Commune de CHAMPAGNE-SUR-SEINE

31, Avenue des Accacias

Cadastre Section AB n°110 et 194

SYSTEME PLANIMETRIQUE

Indépendant

SYSTEME ALTIMETRIQUE

Indépendant

DOSSIER

91247-40267

DESSINATEUR

JPM

DATE D'OUVERTURE

XXXXXXXXXX

ECHELLE

1/200^{ème}

PLAN/INDICE

91247-dlv-jp

DATE DE MODIFICATION

23/04/2018

91247-dlv-jp

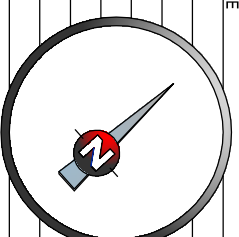

Nota: La limite avec les propriétés cadastrées section AB n°108 et AB n°120 correspond à celle du plan de bornage contradictoire établi le 15/10/2015 par le cabinet de M. François-Xavier PHILIPPON, Géomètre-Expert-Foncier à Ecuelles (77)

Nota: Rattachement du chantier par système TERIA
Précision Planimétrique= ± 3 cm
Coordonnées rattachées au système LAMBERT 93 CC49

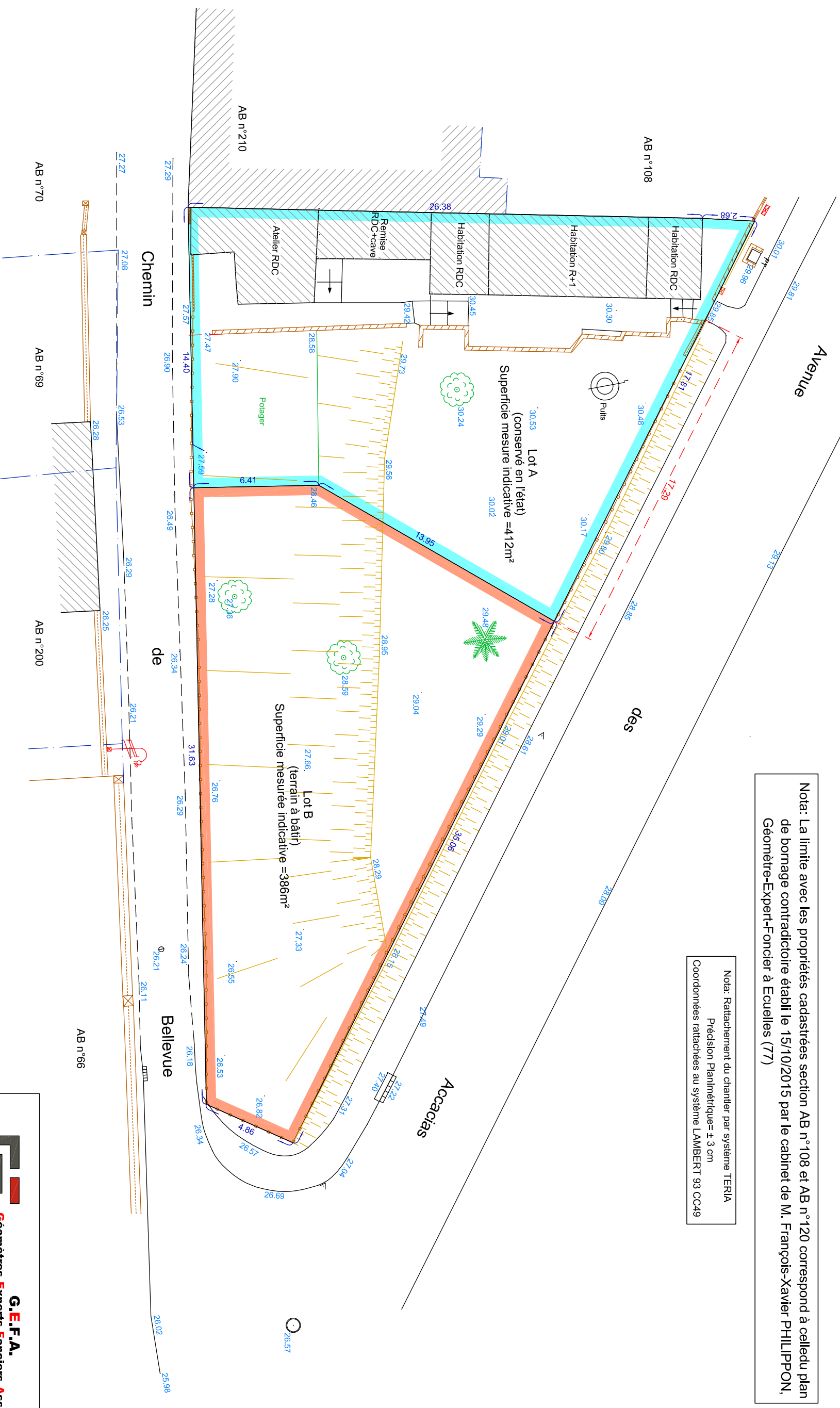

G.E.F.A.
Géomètres-Experts Fonciers Associés

Ordre des Géomètres - Experts n° d'insc.: 2010DT000001
BUREAU DE L'ESSONNE
229, boulevard John Kennedy - BP 67
91104 CORBELL-ESSONNES Cedex
Tél : 01.60.88.37.45
Fax : 01.64.96.30.15
Mail : corbell@gefefe-expert.com

GÉOMÈTRE-EXPERT
CONSEILLER VALORISER GARANTIR